

# vivi

## le opportunità del PSR Marche

# Comitato di sorveglianza (CdS) PSR Marche 2014-2022

**Giovedì 7 dicembre 2023, ore 10:00**

  
**È TEMPO DI AGRICOLTURA**



Unione Europea / Regione Marche  
**PROGRAMMA DI SVILUPPO RURALE 2014-2022**

FONDO EUROPEO AGRICOLO PER LO SVILUPPO RURALE: L'EUROPA INVESTE NELLE ZONE RURALI



**REGIONE  
MARCHE** 

# Stato di attuazione del Programma di Sviluppo Rurale delle Marche 2014-2022

**Situazione al 15/11/2023**

Dotazione PSR 2014-2022: **882,60** Mln di euro spesa pubblica

### PSR 2014-2022 approvato con:

- Decisione Commissione UE n. 7585 final del 19/10/2021
- DACR n. 20 del 09/11/2021

Nel corso dell'anno 2022 Modifica PSR per spostamento fondi tra misure per garantire copertura finanziaria misure a superficie/capo e modifiche tecniche per migliorare l'efficacia dell'attuazione

### PSR 2014-2022 Vers. 12.1 approvato con:

- Decisione Commissione UE n. 4093 final del 19/06/2023
- Delibera Amministrativa n. 55 del 01/08/2023

# La dotazione finanziaria PSR (ver. 12.1) per Misura (in migliaia di €)

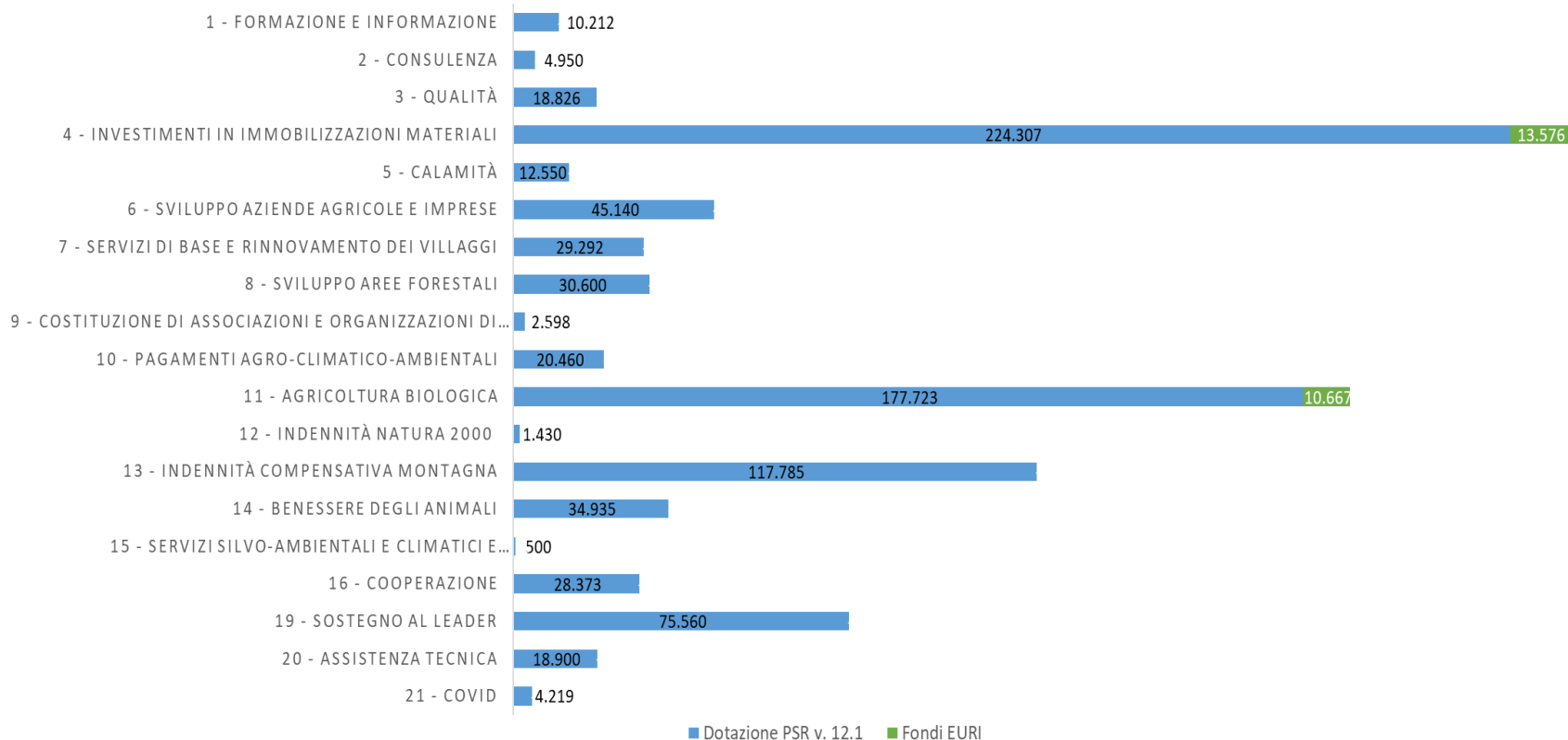

## La dotazione finanziaria per Priorità

v. 11.0

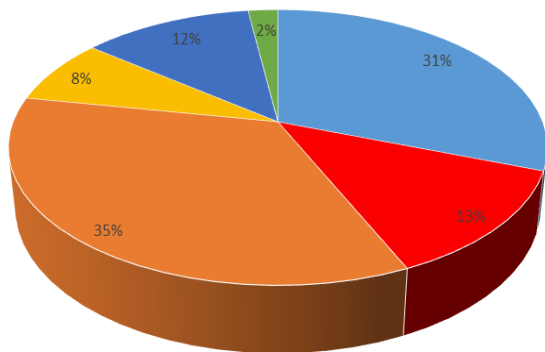

v. 12.1

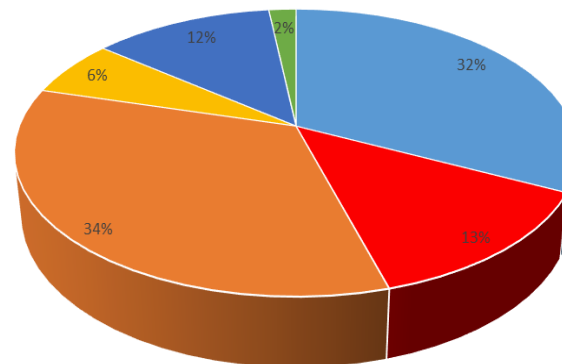

■ Priorità 2 ■ Priorità 3 ■ Priorità 4 ■ Priorità 5 ■ Priorità 6 ■ A.T.



## Sintesi avanzamento PSR al 15/11/2023(\*) (in migliaia di €)

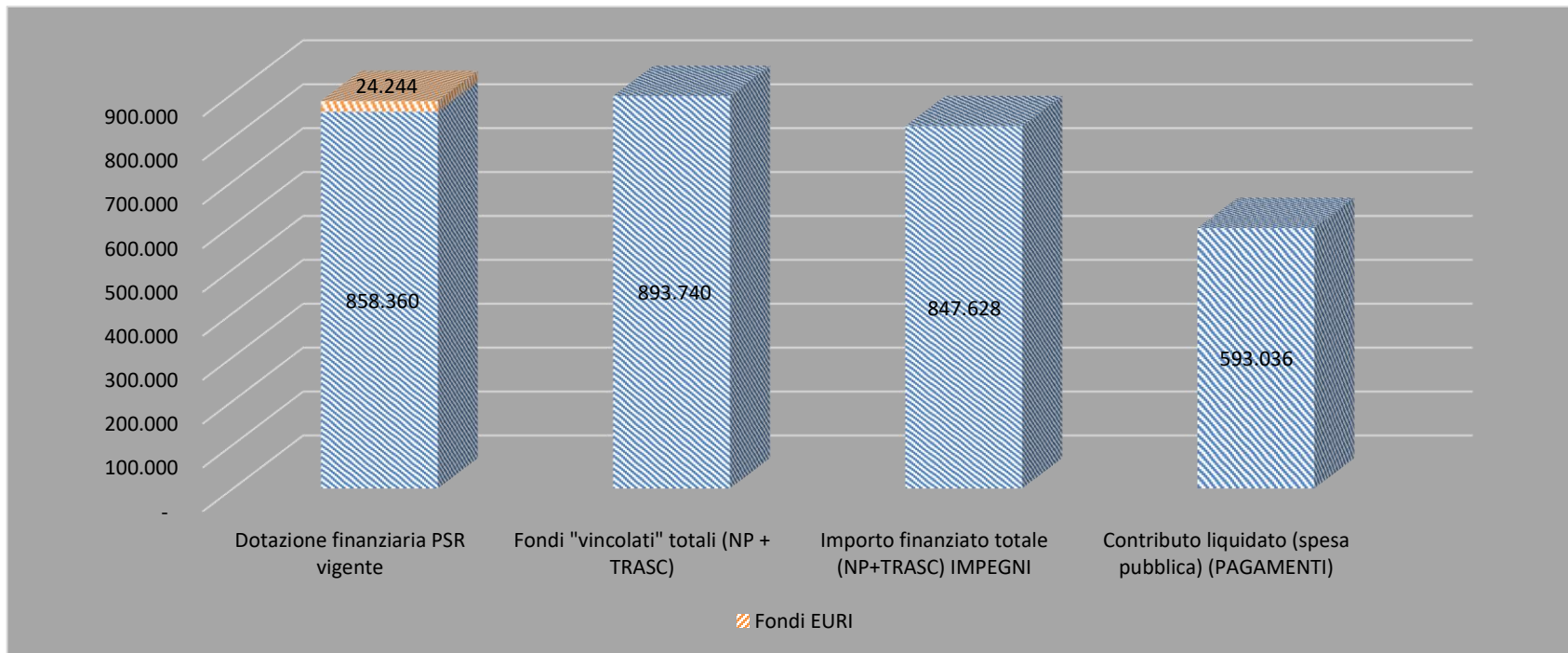

(\*) I pagamenti sono aggiornati al 30/11/2023

## Andamento pagamenti totali

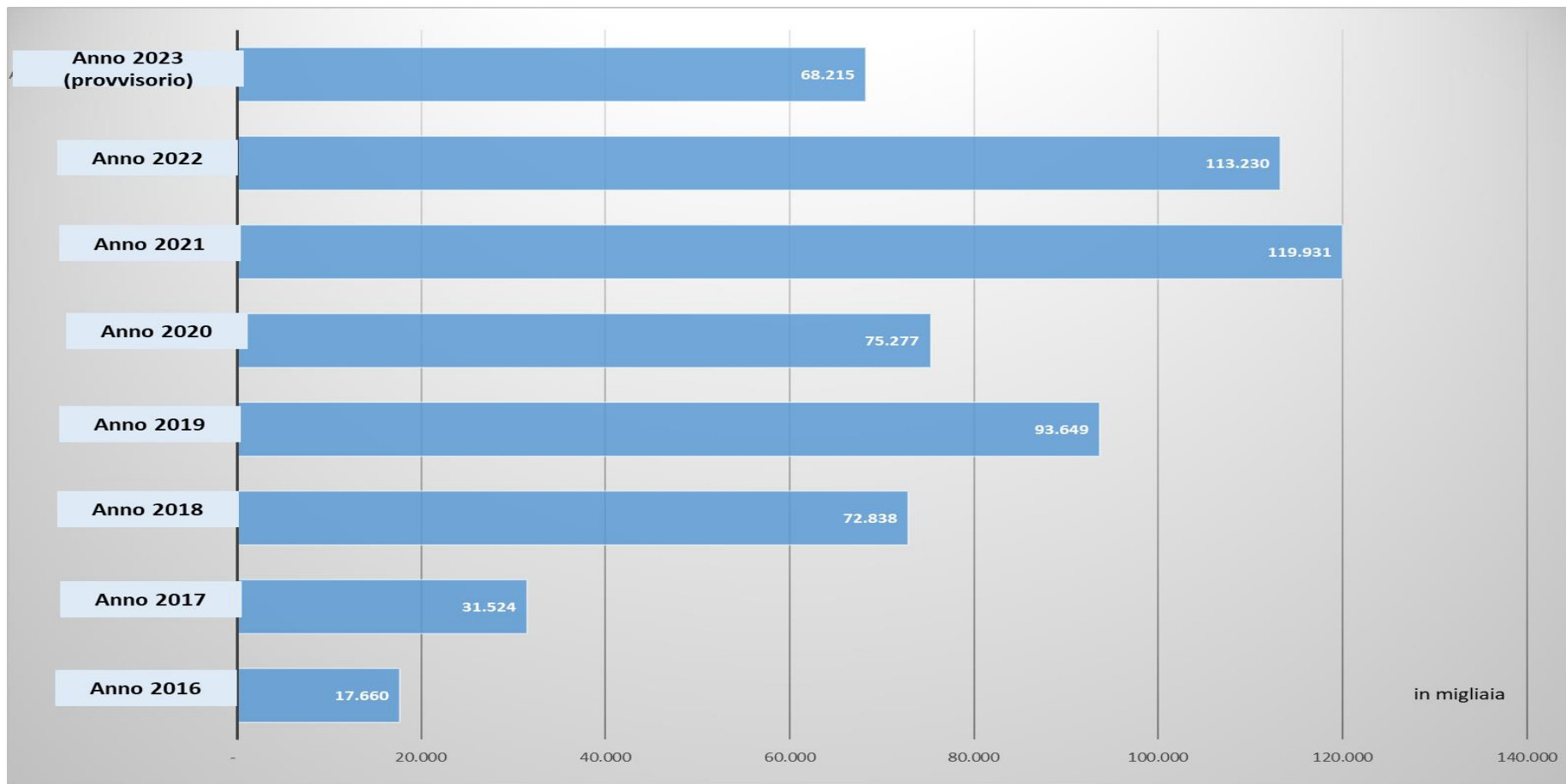

## Sintesi avanzamento PSR per Focus Area al 15/11/2023

In percentuale

FOCUS AREA	% "vincolato" PSR 14-22	% impegnato PSR 14-22	% pagato PSR 14-22	% risorse disponibili
2A	111%	106%	52%	3%
2B	100%	100%	83%	0%
3A	102%	102%	65%	-2%
3B	92%	24%	3%	8%
5A	100%	56%	32%	0%
5B	99%	97%	70%	1%
5C	92%	89%	29%	8%
5E	100%	100%	65%	0%
6A	95%	85%	35%	5%
6B	100%	100%	49%	0%
6C	100%	100%	84%	0%
P4	96%	96%	88%	4%
X	100%	73%	56%	0%
<b>Totale</b>	<b>101%</b>	<b>96%</b>	<b>67%</b>	<b>2%</b>

**FA 3B:** Mis 5 attivata in ACCORDO DISSESTO IDROGEOLOGICO. Assunti impegni per il 2° bando solo dopo il 15/11/23, ma per il momento solo pagamenti trascinati.

### Priorità 5:

**FA 5A:** Mis 4.3.B – Basso livello di pagamenti, ma entro il 31/12 tale % salirà decisamente. Progetto in corso di approvazione e attesa pagamento Anticipo

**FA 5C:** Mis 8.6 e 16.6 attivate principalmente in filiera legno-energia. Bassa adesione e approvazione prime domande solo a fine 2021. Scarso successo anche per i successivi bandi. Ultimi progetti approvati a fine 2022

**FA 5E:** Mis 8.1 e 8.3 – Basso livello di pagamenti, ma entro il 31/12 tale % salirà decisamente soprattutto per la mis 8.3.

**FA 6A:** Mis 6.2 e 6.4 attivate in filiera legno energia + misure 7 SNAI, ancora basso livello di attuazione, anche se avanzamento positivo rispetto lo scorso anno, almeno in termini di impegno, ma i pagamenti stentano ancora a decollare



## Sintesi avanzamento PSR per Misura al 15/11/2023

**Mis. 2:** Bando attivato già con 4 scadenze. L'ultima con scadenza gennaio 2024. Attivato anche in filiera legno senza successo e nelle filiere agroalimentari.

Pagamenti ancora relativi solo ai primi bandi

**Mis. 3:** I pagamenti sono ancora a livelli sotto la media trattandosi di una misura pluriennale

**Mis. 5:** Bandi attivati all'interno degli accordi dissesto idrogeologico, con scarsa adesione. Primi pagamenti nel 2023 per il tarlo asiatico e per i primi progetti accordi

**Mis. 9:** primi pagamenti effettuati nel 2021

**Mis. 16:** I pagamenti stentano a decollare trattandosi di una misura pluriennale

**IN GENERALE:** hanno un basso livello di attuazione tutte le misure coinvolte nelle filiere legno-energia e negli accordi dissesto idrogeologico, INNOVATIVE e attivate per la prima volta nel 2020.

Sulla base delle economie già accertate e di quelle in corso di accertamento si ipotizza di effettuare spostamenti finanziari

misura	% "vincolato" PSR 14-22	In percentuale % impegnato PSR 14-22	% pagato PSR 14-22	%risorse disponibili PSR 14-22
1	96%	84%	61%	4%
2	88%	68%	4%	12%
3	96%	96%	50%	4%
4	111%	101%	52%	3%
5	92%	24%	3%	8%
6	96%	86%	59%	4%
7	99%	96%	72%	1%
8	99%	99%	63%	1%
9	90%	90%	33%	10%
10	98%	97%	83%	2%
11	94%	94%	88%	6%
12	89%	89%	76%	11%
13	100%	100%	94%	0%
14	113%	113%	86%	-13%
15	95%	95%	78%	5%
16	97%	94%	30%	3%
19	100%	100%	49%	0%
20	100%	73%	56%	0%
21	100%	100%	100%	0%
<b>TOTALE</b>	<b>101%</b>	<b>96%</b>	<b>67%</b>	<b>2%</b>

## Priorità 2 - Competitività dell'agricoltura

### CONSIDERAZIONI PRINCIPALI

	dotazione finanziaria ( in meuro)	% vincolato	% impegnato	% pagato	% risorse disponibili
<b>2A</b>	<b>219,9</b>	<b>111</b>	<b>106</b>	<b>52</b>	<b>3</b>
1.1.A	2,6	94	55	39	6
1.2.A	4,9	95	93	72	5
16.1.A	17,7	98	98	28	2
16.2.A	4,3	96	96	30	4
16.9.A	0,8	94	32	2	6
2.1.A	5,0	88	68	4	12
21.1	4,2	100	100	100	0
4.1.A	136,2	121	121	60	3
4.3.A+		99	80	39	1
4.3.C	21,8				
6.4.A	22,5	93	73	38	7
<b>2B</b>	<b>21,9</b>	<b>100</b>	<b>100</b>	<b>83</b>	<b>0</b>
6.1.A	21,9	100	100	83	0

16.1 - 16.2 e 16.9	basso livello pagamenti, trattandosi di misure pluriennali, ma buon tiraggio. Per 16.9 ultimo bando ancora in istruttoria. Dotazione 16.9 comunque irrilevante
2.1	Bando ormai attivato con 4 scadenze, di cui l'ultima a gennaio 2024. Pagamenti effettuati per il primo bando attivato
4.1.A	Misura che rappresenta finanziariamente il 59% della FA. Ultimo bando graduatoria approvata nel 2023. Lentezza a rendicontare, soprattutto per i progetti dell'area del cratere. Molte rinunce e richieste di proroga. Pagamenti al di sotto delle aspettative
4.3.A	Pagamenti avviati (sia anticipi, che saldi) per i bandi della viabilità rurale, che a fine anno avranno un balzo in avanti. Richieste di proroga. Ancora indietro e scarso successo bandi filiere legno energia e accordo dissesto idrogeologico.
4.3.C	Bando per Investimenti per l'approvvigionamento idrico nei territori destinati al pascolo – graduatoria nel 2023- Risorse da spostare
6.4.A	Ancora basso livello pagamenti per lentezza nella realizzazione e rendicontazione . Rinunce ed economie.

## Priorità 2 - Competitività dell'agricoltura

in particolare

**sottomisura 4.1**  
**SOSTEGNO AGLI INVESTIMENTI**

**Attivati i seguenti bandi:**

### **Bando 2021/2022**

**38 milioni ammesso a finanziamento**

presentate	691 domande
finanziate	447 domande
avviati	76 progetti

### **Bando 2016**

**Finanziate 254 domande per 23,6 milioni di contributo**  
**Rendicontate 210 domande per 17,1 milioni pagati**

### **Bando 2017**

**32 milioni ammessi a finanziamento**

presentate	570 domande
finanziate	365 domande
decadute	71 domande
avviati	285 progetti

**Bando 2018 riservato alle aziende  
ricadenti nell'area del cratere**

**38,6 milioni ammessi a finanziamento**

presentate	552 domande
finanziate	203 domande
avviati	102 progetti

## Priorità 2 – Inseadimento giovani

### Bando 2016

**21,05 milioni ammessi a finanziamento**

Finanziate: 87 domande

Conclusi: 78 progetti – **14,7** meuro pag.

### Misure Previste in

pacchetto: 4.1 – 6.1 e 6.4.A

in particolare

# IL PACCHETTO GIOVANI

### Bando 2017

**23,3 milioni ammessi a finanziamento**

Finanziate : 128 domande

Decadute: 24 domande

Conclusi: 104 progetti

### Bando 2018 – sisma

**26,8 milioni ammessi a finanziamento**

Finanziate: 135 domande

Decadute: 6 domande

Avviati e/o conclusi: 115 progetti

### Bando 2021

**10,5 milioni ammessi a finanziamento**

Finanziate: 81 domande

Decadute: 4 domande

Avviati: 65 progetti

### Bando 2022

**4,7 milioni ammessi a finanziamento**

Finanziate: 42 domande

Decadute: 0 domande

Avviati: 32 progetti

## Stato di attuazione Priorità 3

	dotazione finanziaria ( in meuro)	% vincolato	% impegnato	% pagato	% risorse disponibili
<b>3A</b>	<b>87,0</b>	<b>102</b>	<b>102</b>	<b>65</b>	<b>-2</b>
14.1.A	34,9	113	113	86	-13
16.4.A	1,2	99	99	5	1
3.1.A	1,1	92	92	68	8
3.2.A	17,7	97	97	49	3
4.2.A	29,5	95	95	55	5
9.1.A	2,6	90	90	33	10
<b>3B</b>	<b>12,6</b>	<b>92</b>	<b>24</b>	<b>3</b>	<b>8</b>
5.1.A+		92	23	3	8
5.1.B	12,5				
5.2.A	0,1	120	120	100	-20

### CONSIDERAZIONI

16.4	Scarso peso a livello finanziario (1,2 meuro complessivi). Ancora livelli bassi dei pagamenti nei progetti di filiera corta e mercati locali. Proroghe richieste
3.1 e 3.2	Basso livello dei pagamenti perché misura pluriennale
4.2.A	la differenza tra Vincolato e Impegnato si riferisce ai bandi aperti nel 2022, sia in forma singola, che in filiera agroalimentare con graduatorie nel 2023
9.1	Misura pluriennale e quindi basso livello dei pagamenti
5.1.A	Attivata solo in Accordo dissesto idrogeologico. L'ultimo bando approvato dopo il 15/11 e quindi ancora basso livello di impegni. Primi pagamenti previsti nel 2023.
5.1.B	Interventi per peste suina e tarlo asiatico di recente attivazione. Bandi ancora in istruttoria e in apertura per il tarlo asiatico. Pagamenti avviati solo per il tarlo asiatico.



in particolare

## Stato di attuazione Priorità 3

### FILIERE AGROALIMENTARI (no bando sisma)

33,2 milioni ammessi a finanziamento per l'insieme delle misure attivate

#### FILIERE APPROVATE

- ❖ Carni della Marca : 24 progetti finanziati, 12 progetti avviati
- ❖ FAB Filiera Agricola Biologica Marche : 13 progetti finanziati, 10 progetti avviati
- ❖ Filiera latte e caseari : 11 progetti finanziati, 7 progetti avviati
- ❖ Filiera marchigiana per la valorizzazione dei seminativi biologici : 26 progetti finanziati, 9 progetti avviati
- ❖ Vinea Qualità Picena : 24 progetti finanziati, 17 progetti avviati
- ❖ Filiera suino: 4 progetti finanziati – Filiera avicola: 3 progetti finanziati
- ❖ Filiera della pesca: 2 progetti finanziati – Filiera cerealicola: 2 progetti finanziati
- ❖ Filiera foraggi di qualità: 3 progetti finanziati

#### Misure attivate in filiera

- ❖ 1.1
- ❖ 1.2
- ❖ 3.1
- ❖ 3.2
- ❖ 4.1
- ❖ 4.2 A e B
- ❖ 16.2

in particolare **Stato di attuazione Priorità 3**

**FILIERE CORTE E MERCATI LOCALI**

3,56 milioni ammessi a finanziamento per tutte le misure attivate

**Misure attivate in filiera**

- ❖ 1.1
- ❖ 1.2
- ❖ 3.1
- ❖ 4.1
- ❖ 4.2 A e B
- ❖ 6.4
- ❖ 16.2
- ❖ 16.4

**FILIERE APPROVATE**

- ❖ Mangia marchigiano : 7 progetti finanziati, 4 progetti avviati
- ❖ BOVINMARCHE Carni della tradizione marchigiana: 5 progetti finanziati, 2 progetti avviati
- ❖ Sapori Marchigiani : 11 progetti finanziati, 9 progetti avviati
- ❖ Latticini di Filiera Marche : 3 progetti finanziati, 2 progetti avviati
- ❖ Paniere marchigiano : 5 progetti finanziati, 2 progetti avviati
- ❖ Frutta Valdaso : 11 progetti finanziati
- ❖ La buona frutta genuina marchigiana: 3 progetti finanziati e rendicontati

## FILIERE AGROALIMENTARI SISMA

### FILIERE APPROVATE

- ❖ Nocciolo Marche
- ❖ Filiera Valle del Chienti
- ❖ Produzione latte crudo

**Domande presentate: 44**  
**Domande finanziate: 38 per 1,7 milioni di euro**  
**Progetti avviati: 8**

## FILIERE CORTE E MERCATI LOCALI SISMA

### MICROFILIERE APPROVATE

- ❖ Il suino dei Sibillini
- ❖ RURALE dei Sibillini
- ❖ Carni bovine di qualità alto maceratese

**Domande presentate: 16**  
**Domande finanziate: 9 per 0,8 milioni di euro**

## Stato di attuazione Priorità 4

	dotazione finanziaria ( in meuro)	% vincolato	% impegnato	% pagato	% risorse disponibili
<b>P4</b>	<b>341,3</b>	<b>96</b>	<b>96</b>	<b>88</b>	<b>4</b>
1.2.B	2,7	99	96	60	1
10.1	18,6	98	98	84	2
10.2.A	1,9	98	85	72	2
11.1.A	30,6	100	100	102	0
11.2.A	157,8	93	93	85	7
12.1.A	1,3	101	101	87	-1
12.2.A	0,2	1	1	1	99
13.1.A	117,8	100	100	94	0
15.2.A	0,5	95	95	78	5
16.5.A	2,2	96	70	21	4
4.4.A	1,9	63	47	40	37
7.1.A	0,3	98	98	3	2
7.6.B	0,6	97	97	14	3
8.5.A	5,2	99	99	75	1

### CONSIDERAZIONI

10.1	scarso successo della 10.1.B, attivata in Accordo dissesto idrogeologico. Fondi residui già spostati nel 2022. Buon livello delle altre sottomisure. Disponibilità f.di residui per bando 2024 per 10.1.C.
11.1 e 11.2	Buon livello di attuazione. Si ipotizza di attivare bando 2024 per 11.2 con risorse residue (f.di EURI) ed eventuali spostamenti da altre misure
12	scarso peso della misura. Fondi residui per bando 2024 con residui 12.2
13	buon livello di attuazione. Si sta valutando di attivare bando 2024 con le poche risorse residue e spostamenti risorse residue da altre misure.
16.5	Attivata in accordi. Per dissesto idrogeologico scarso successo. Impegni ultimo bando dopo il 15/11/23 e non contabilizzati. Misura con scarsa rilevanza finanziaria (2,2 meuro)
4.4	L'azione 1 attivata solo in Accordo dissesto idrogeologico, ma scarsissima adesione. L'azione 2 ha avuto più successo (conflitto allevatore-lupo). Bassi livelli di pagamenti. Presenza di risorse residue da spostare
7.1 + 7.6.B	Scarso peso delle misure (meno di 0,9 meuro entrambe). Necessità soddisfatte. Pagamenti lenti. Risorse residue da spostare

## Stato di attuazione Priorità 4

### in particolare

# BIOLOGICO

fondi impegnati  
176,9 meuro

Bandi attivati in forma singola  
Anni 2016, 2017, 2018, 2019, 2020, 2021 e 2022, 2023  
Ha sotto impegno anno 2022 116.000 (dato RAA)

Bandi attivati in Accordi Agroambientali  
d'Area (AAA) Anni 2016 e 2017  
Ettari sotto impegno in accordo 25.073

Circa il 22%  
della SAU totale

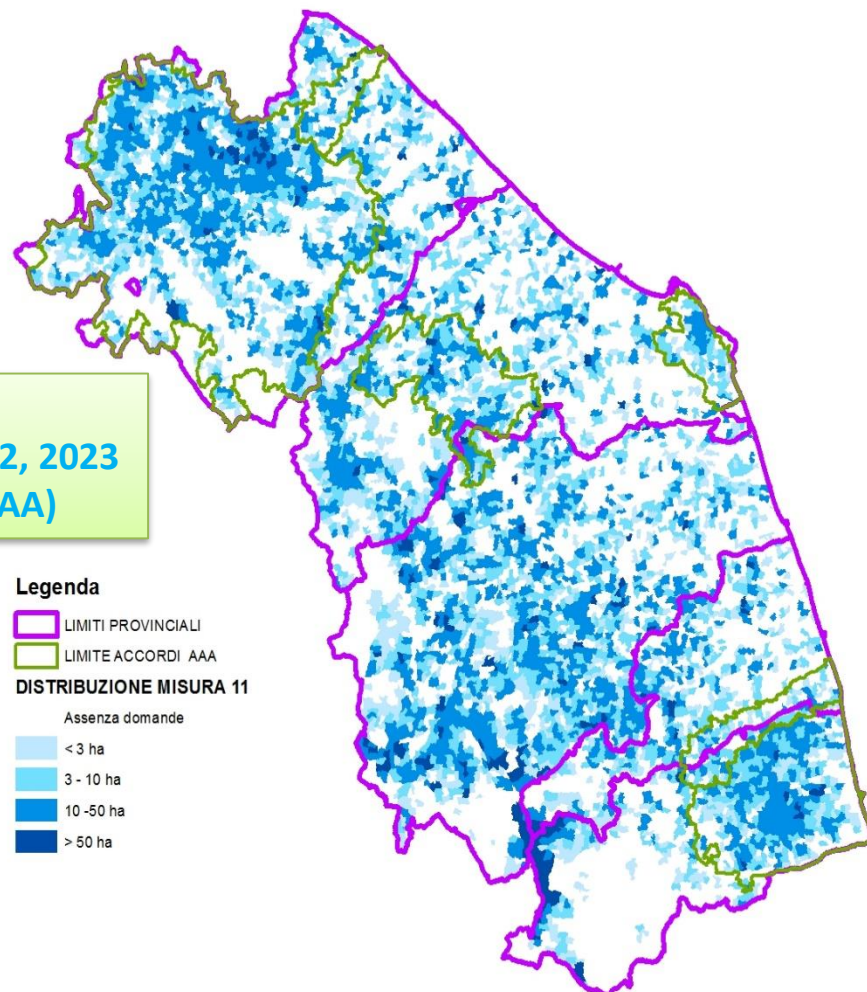



## Stato di attuazione Priorità 4

in particolare

**INDENNITA' COMPENSATIVE  
PER ZONE MONTANE**

**Misura 13**

**fondi impegnati  
117,2 meuro**

**ettari a premio anno 2021  
107.111 ha**

**Anno 2022 ha 104.177**

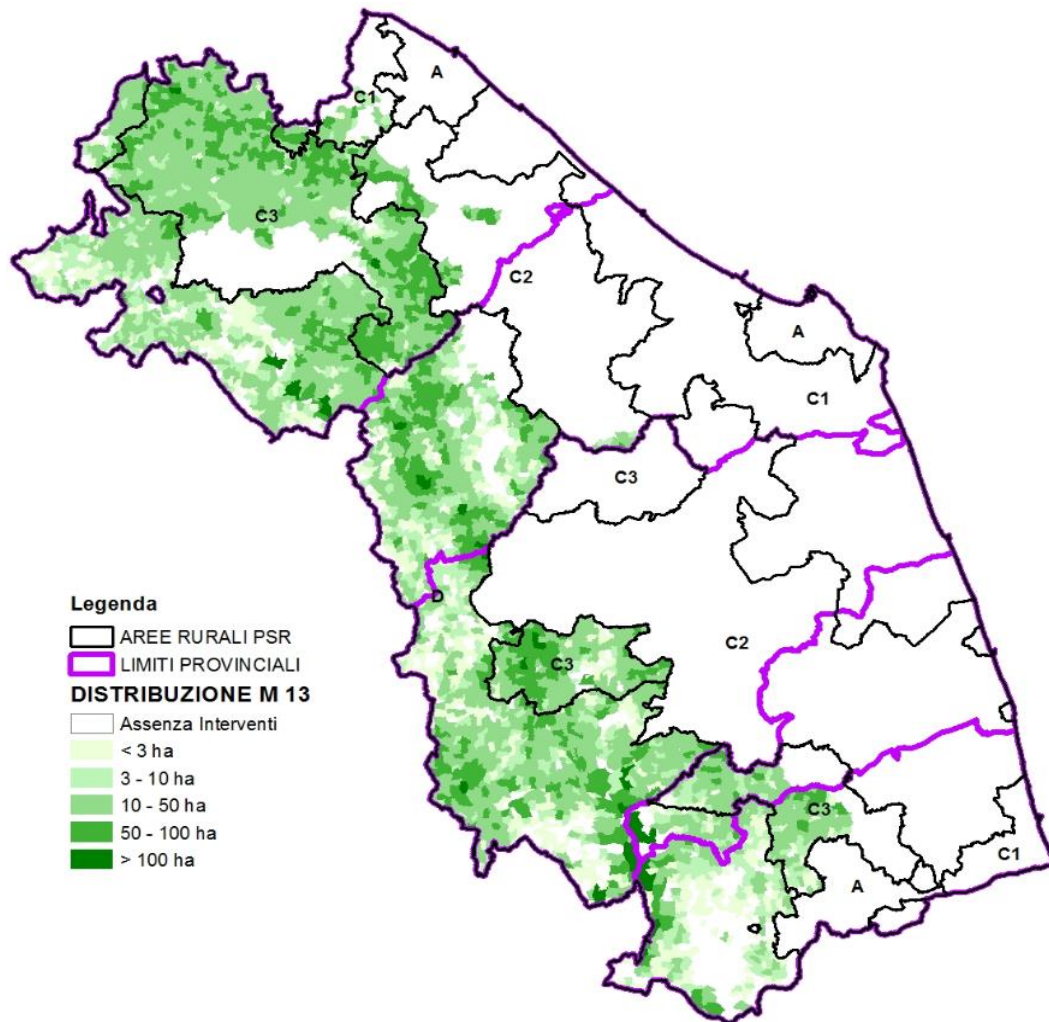

## Stato di attuazione Priorità 5

	dotazione finanziaria ( in meuro)	% vincolato	% impegnato	% pagato	% risorse disponibili
<b>5A</b>	<b>46,0</b>	<b>100</b>	<b>56</b>	<b>32</b>	<b>0</b>
4.3.B	46,0	100	56	32	0
<b>5B</b>	<b>2,5</b>	<b>99</b>	<b>97</b>	<b>70</b>	<b>1</b>
4.2.B	2,5	99	97	70	1
<b>5C</b>	<b>2,7</b>	<b>92</b>	<b>89</b>	<b>29</b>	<b>8</b>
16.6.A	0,5	98	98	9	2
8.6.A	2,2	91	91	33	9
<b>5E</b>	<b>25,0</b>	<b>100</b>	<b>100</b>	<b>65</b>	<b>0</b>
16.8.A	1,8	99	99	99	1
8.1.A	6,0	99	99	70	1
8.2.A	-	0	0	0	0
8.3.A	17,2	100	100	60	0

### CONSIDERAZIONI

FA 5A - mis 4.3.B	Progetto da 20 meuro in corso di impegno, con successivo pagamento di anticipo; 2 SAL progetti anni precedenti in pagamento entro il 31/12/2023
FA 5B - mis 4.2.B	Misura a pacchetto con la 4.2.A. 2 Bandi approvati in graduatoria nel 2023: in filiera agroalimentare e bando trasformazione "singolo".
FA 5C - mis 16.6 e 8.6	Entrambe le misure, attivate per lo più in filiera legno-energia, non hanno avuto un grande successo, né in termini di domande presentate, né di impegni. Livelli di pagamento ancora ridotti, soprattutto per la 16.6.

## Stato di attuazione Priorità 5

in particolare

### FILIERA LEGNO – ENERGIA

dotazione complessiva iniziale 11 milioni di euro  
nelle 3 scadenze di bando attivate:

#### PROGETTI PRESENTATI E APPROVATI

- Fuoco sostenibile
- Share wood - filiera del pellet
- Green wood – filiera del cippato dei Monti della Laga

Domande presentate: 65  
Domande finanziate: 39 per 2,6  
milioni di euro

#### Misure attivate in filiera nelle prime 3 scadenze

- |         |         |
|---------|---------|
| ➤ 1.1.A | ➤ 8.6.A |
| ➤ 4.3.A | ➤ 16.2  |
| ➤ 6.2   | ➤ 16.6  |
| ➤ 6.4.B |         |

## Stato di attuazione Priorità 5

### FILIERA LEGNO – ENERGIA

### **BANDO ANNO 2022**

Importo finanziato 1,9 meuro

**1 PROGETTO di filiera PRESENTATO: Massa Trabaria**

#### Misure attivate in filiera

- 1.1.A
- 2.1.A
- 4.3.A
- 6.2
- 6.4.B
- 8.6.A
- 16.6

**Domande presentate: 6**

**Domande finanziate: 6**

**1 progetto avviato**

## Stato di attuazione Priorità 6

	dotazione finanziaria ( in meuro)	% vincolato	% impegnato	% pagato	% risorse disponibili
<b>6A</b>	<b>7,3</b>	<b>95</b>	<b>85</b>	<b>35</b>	<b>5</b>
1.1.B	0,1	100	100	100	0
6.2.A	0,2	50	50	0	50
6.4.B	0,6	68	68	0	32
7.2.A	0,3	97	97	97	3
7.4.A	2,0	99	99	47	1
7.5.A	1,9	99	72	21	1
7.6.A	2,3	97	83	37	3
<b>6B</b>	<b>75,6</b>	<b>100</b>	<b>100</b>	<b>49</b>	<b>0</b>
<b>6C</b>	<b>22,0</b>	<b>100</b>	<b>100</b>	<b>84</b>	<b>0</b>

### CONSIDERAZIONI

6.2.A e 6.4.B  
attivate solo in filiera legno energia - scarsa adesione e pagamenti ancora assenti. Risorse residue da spostare, anche se si scarsa entità.

Misure attivate per lo più per le Aree interne. Difficoltà di attuazione della SNAI. Domande con istruttoria ancora da completare; pagamenti piuttosto lenti



## Approccio Leader - avanzamento Mis. 19 LEADER

L'assegnazione complessiva ai 6 GAL delle Marche, a seguito della modifica PSR per il sisma e dell'assegnazione della riserva di efficacia, è pari a 70,96 milioni di euro, di cui:

- 57,71 per la misura 19.2
- 2,75 per la misura 19.3
- 10,51 per la misura 19.4

Mis.19 LEADER (19.2+19.3+19.4)	DOTAZIONE FINANZIARIA Mln €	IMPEGNI TOTALI Mln €	% impegnato/ dotazione finanziaria	PAGAMENTI Mln €	% pagato/ dotazione finanziaria
Colli Esini	12,99	12,58	97%	6,15	47%
Fermano	10,79	10,80	100%	5,95	55%
Flaminia Cesano	7,96	6,91	87%	2,74	34%
Montefeltro	9,37	9,09	97%	4,20	45%
Piceno	10,66	9,79	92%	4,80	45%
Sibilla	19,19	15,21	79%	6,74	35%
<b>TOTALE</b>	<b>70,96</b>	<b>64,38</b>	<b>91%</b>	<b>30,57</b>	<b>43%</b>

Dati aggiornati al 20.11.2023

## Approccio Leader - avanzamento Mis. 19.2

Mis.19.2	dotazione finanziaria (Mln €)	Impegni (Mln €)	% impegnato/dotazione finanziaria	Pagamenti (Mln €)	% pagato/dotazione finanziaria
Colli Esini	10,49	10,21	97%	4,52	43%
Fermano	8,86	8,91	101%	4,58	52%
Flaminia Cesano	6,39	5,35	84%	1,65	26%
Montefeltro	7,41	7,19	97%	2,95	40%
Piceno	8,68	7,86	91%	3,36	39%
Sibilla	15,87	12,09	76%	4,94	31%
<b>TOTALE</b>	<b>57,71</b>	<b>51,60</b>	<b>89%</b>	<b>22,00</b>	<b>38%</b>

Dati aggiornati al 20.11.2023

## Approccio Leader- avanzamento Mis. 19.2

Numero bandi attivati: 228

Numero bandi ancora aperti: 1

Numero bandi chiusi che sono in istruttoria: 12

Domande presentate per bandi chiusi in istruttoria: 51

Numero bandi chiusi con graduatoria: 184

Domande presentate per bandi chiusi con graduatoria: 1.339

Domande finanziate in graduatoria: 759

Domande escluse/rinunce: 97

Domande pagate: 627

Numero bandi che non hanno ricevuto domande o ritirati dal GAL: 32

*Dati aggiornati al 04.12.2023*

## Approccio Leader - avanzamento Mis. 19.3 e 19.4

Mis.19.3	dotazione finanziaria (Mln €)	Impegni (Mln €)	% impegnato/ dotazione finanziaria	Pagamenti (Mln €)
Colli Esini	0,55	0,41	76%	-
Fermano	0,39	0,35	90%	-
Flaminia Cesano	0,31	0,30	97%	-
Montefeltro	0,37	0,31	86%	-
Piceno	0,38	0,34	90%	-
Sibilla	0,75	0,55	73%	-
<b>TOTALE</b>	<b>2,75</b>	<b>2,27</b>	<b>83%</b>	-

Mis.19.4	dotazione finanziaria (Mln €)	Impegni (Mln €)	Pagamenti (Mln €)	% pagato/ dotazione finanziaria
Colli Esini	1,96	1,96	1,63	83%
Fermano	1,54	1,54	1,37	89%
Flaminia Cesano	1,26	1,26	1,09	87%
Montefeltro	1,59	1,39	1,25	79%
Piceno	1,59	1,59	1,43	90%
Sibilla	2,57	2,77	1,80	70%
<b>TOTALE</b>	<b>10,51</b>	<b>10,51</b>	<b>8,57</b>	<b>82%</b>

Dati aggiornati al 20.11.2023

## Previsione raggiungimento obiettivo N+3 - 1

2023	Spesa Pubblica	FEASR	%
<b>Obiettivo N+3 al 2023</b>	<b>697.212.430</b>	<b>300.638.000</b>	<b>100%</b>
Spesa totale rendicontata al 31/12/2022	523.661.662	224.575.076	75%
spesa effettuata anno 2023 (dato provvisorio al 30/11/2023)	66.480.891	28.448.974	9%
<b>Spesa totale effettuata al 30/11/2023</b>	<b>590.142.553</b>	<b>253.024.050</b>	<b>84%</b>
Prefinanziamento (3% del PSR)		6.959.070	2%
riserva di efficacia (annualità 2015 - 2019)		18.116.448	6%
<b>Spesa ancora da effettuare entro il 2023 (N+3) tenendo conto del prefinanziamento e della riserva di efficacia (dati al 30/11/2023)</b>	<b>52.269.091</b>	<b>22.538.432</b>	<b>5%</b>



## Previsione raggiungimento obiettivo N+3 - 2

**IMPORTO DA LIQUIDARE ENTRO IL 31/12/2023**

**52.269.091**

### MISURE STRUTTURALI

- |   |              |
|---|--------------|
| • Elenchi chiusi in pagamento               | • 9.102.482  |
| • Domande in istruttoria da pagare          | • 21.899.130 |
| • Domande di pagamento in corso di rilascio | • 12.500.000 |

### MISURE A SUPERFICIE

- |   |              |
|---|--------------|
| • Stima ulteriori pagamenti annualità 2016-2023 | • 11.052.506 |
|---|--------------|

**TOTALE STIMA PAGAMENTI**

**54.554.117**



le opportunità del PSR Marche

Comitato di Sorveglianza PSR Marche 2014-2022  
Ancona, 7 dicembre 2023

---

# Grazie per l'attenzione

[patrizia.bernacconi@regione.marche.it](mailto:patrizia.bernacconi@regione.marche.it)



Unione Europea / Regione Marche  
PROGRAMMA DI SVILUPPO RURALE 2014-2022

FONDO EUROPEO AGRICOLA PER LO SVILUPPO RURALE: L'EUROPA INVESTE NELLE ZONE RURALI

